

OCEANO ATLÂNTICO

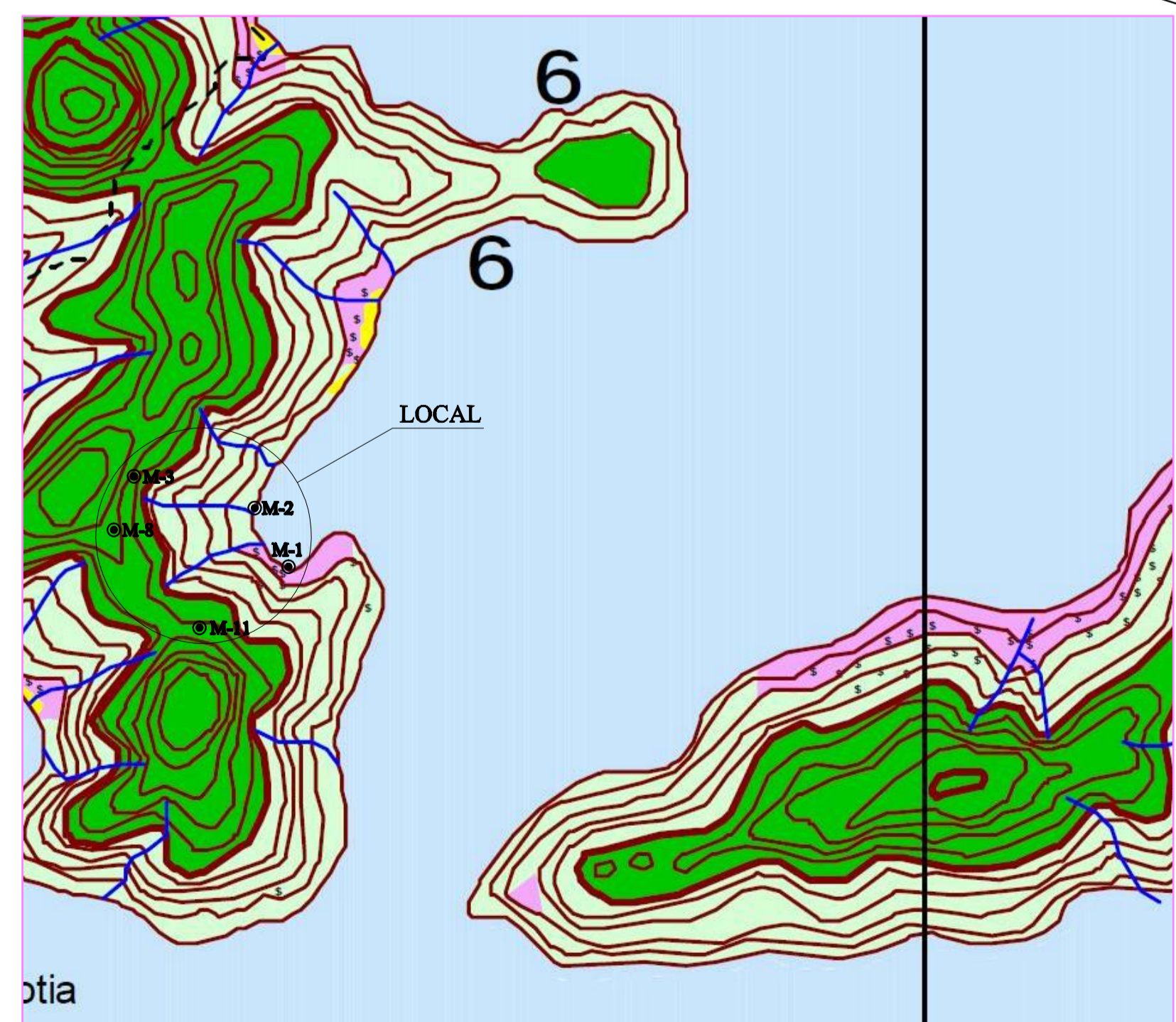
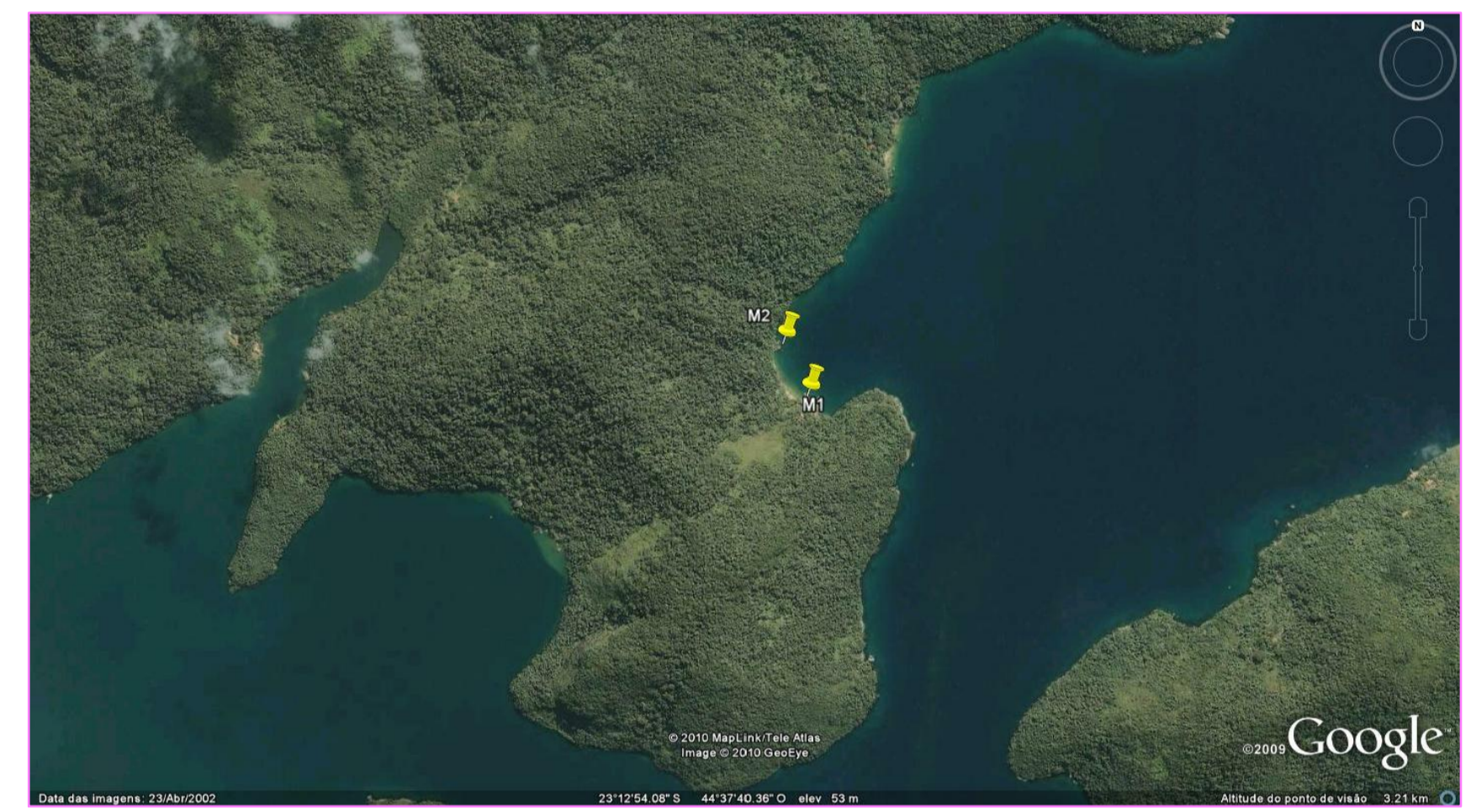
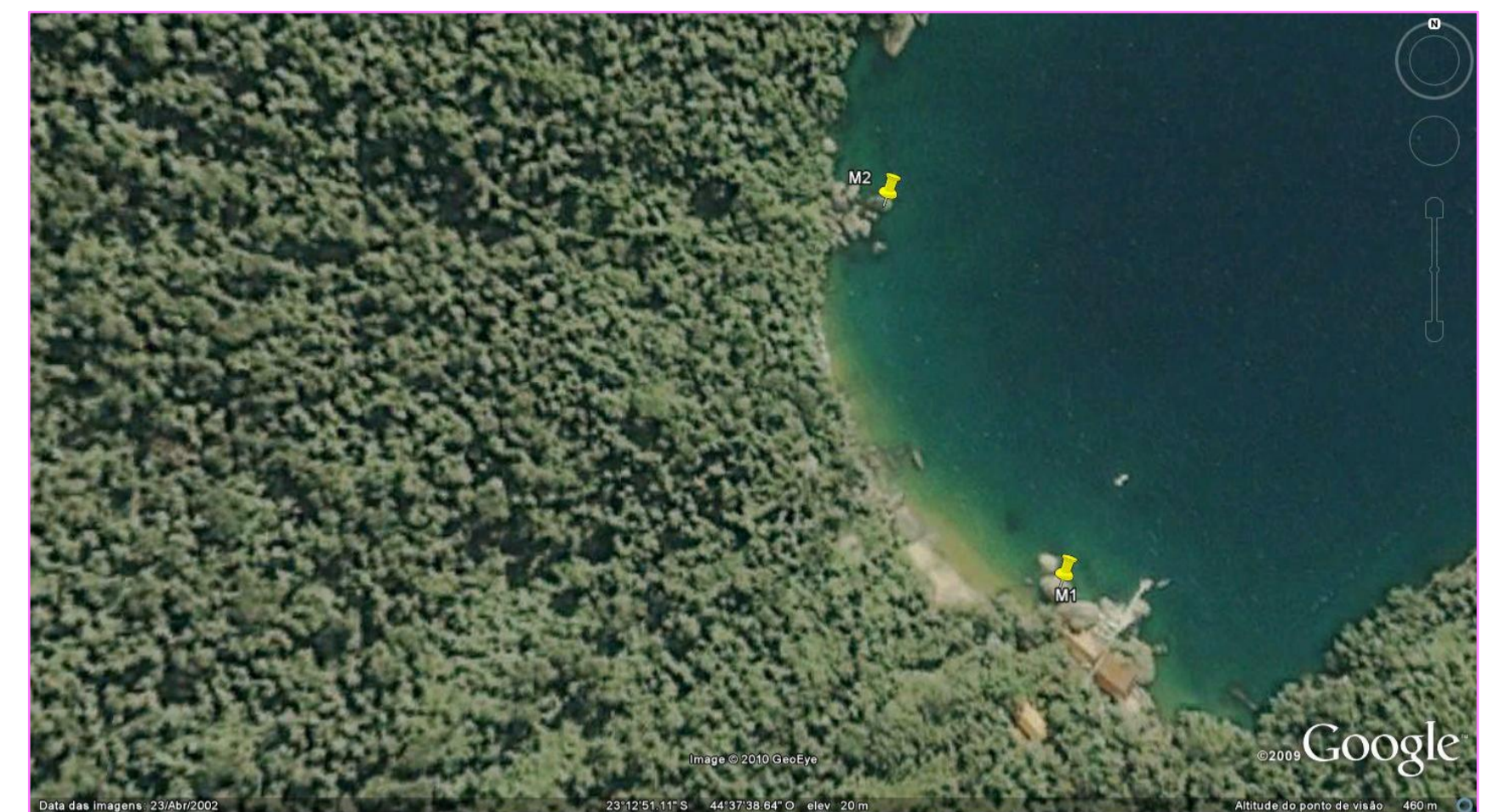

PLANTA - LOCALIZAÇÃO
SEM ESCALA

Plano de Manejo da APA de Cairuçu

Versão Final - 2005

ZONEAMENTO GERAL

| | |
|---|---|
| <ul style="list-style-type: none"> Zona de Preservação da Vida Silvestre - ZPVS Zona de Conservação Costeira - ZCC Zona de Conservação da Zona Rural - ZCZR Zona de Vilas Calças - ZVC Zona Residencial e Turística - ZERT Zona de Marinas Zona de Sítio Histórico Zona de Uso Agropecuário Área Indígena Quilombo do Campinho Mangue | <ul style="list-style-type: none"> Edificações Hidrografia Principal Estradas Pavimentadas Estradas de Terra Malha Urbana de Paraty Trilhas Curvas de Nível (20 metros) Curvas Mestras (100 metros) Parque Nacional Serra da Bocaina Reserva Ecológica da Jufiranga |
|---|---|

LEGENDA - LOCALIZAÇÃO

OBSERVAÇÕES:
 1 - LEVANTAMENTO TOPOGRÁFICO REALIZADO POR GERALDO ANTUNES DE VASCONCELLOS, CREA 153 / 5º REG., EM 1985.
 2 - CURVAS DE NÍVEL LEVANTADAS A PARTIR DA PLANTA DE ZONEAMENTO DA APA.

| | | |
|---|--|--------------------|
| PROJETO DE LOCALIZAÇÃO NA APA (ÁREA DE PROTEÇÃO AMBIENTAL DO CAIRUÇU) | | FOLHA ÚNICA |
| PROPRIETÁRIO | JEAN LOUIS DESPAGNE | |
| LOCAL | SACO DA VELHA - PARATY - RJ | |
| ESCALAS | INDICADAS | |
| DESENHO | IZAIAS SILVEIRA | |
| DATA | MARÇO / 2010 | |
| | | |
| DECLARO QUE A APROVAÇÃO DESTE PROJETO NÃO IMPLICA O RECONHECIMENTO POR PARTE DA PRESENTADA, DO DESENHO DE PROPRIEDADE DO TERRENO. | | |
| JEAN LOUIS DESPAGNE PROPRIETÁRIO | MARCO ANTONIO GAMA CORRÊA ARQUITETO AUTOR DO PROJETO E RESPONSÁVEL TÉCNICO VÍDEO CREA RJ - 9681474 | |